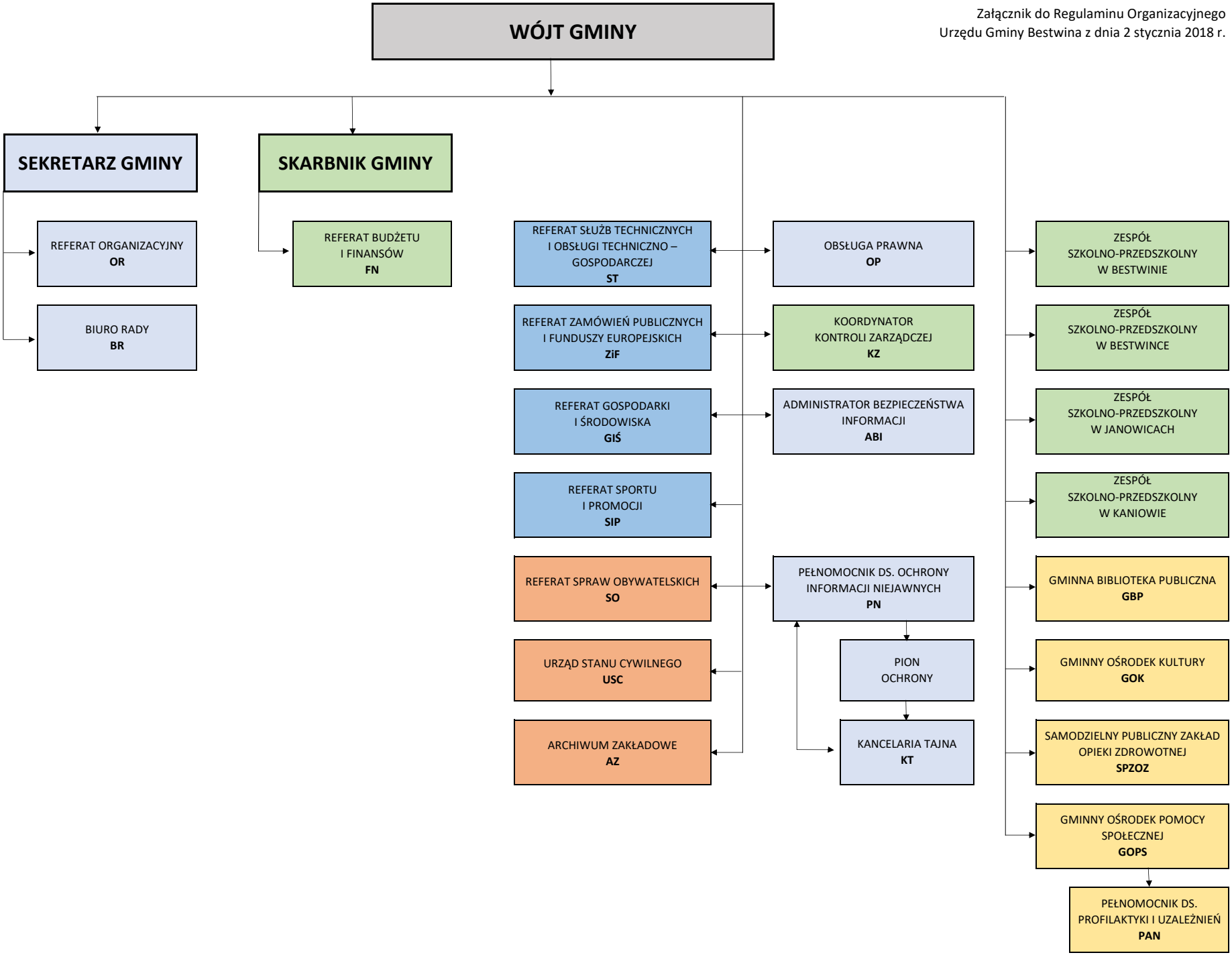Załącznik do Regulaminu Organizacyjnego
Urzędu Gminy Bestwina z dnia 2 stycznia 2018 r.