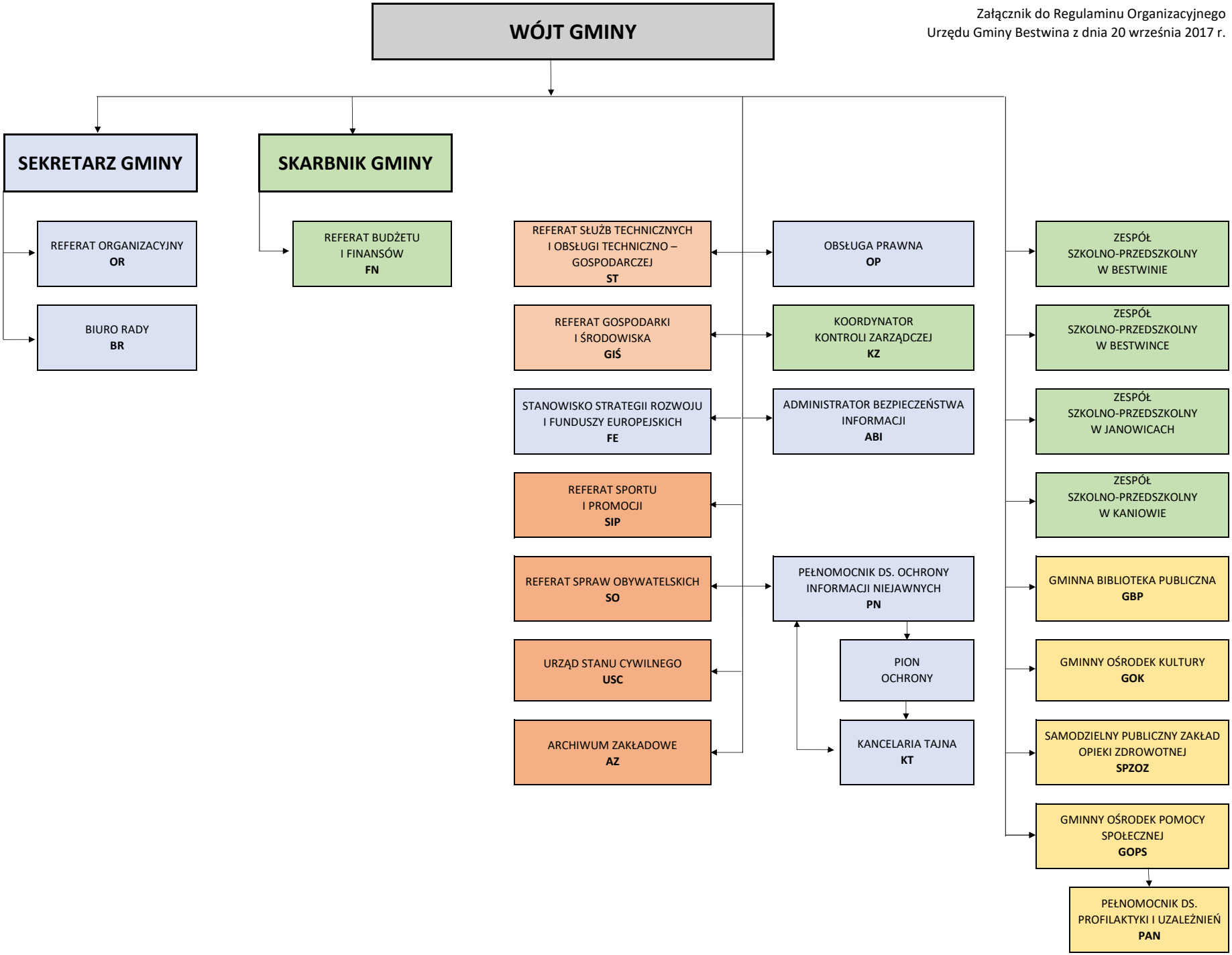Załącznik do Regulaminu Organizacyjnego
Urzędu Gminy Bestwina z dnia 20 września 2017 r.