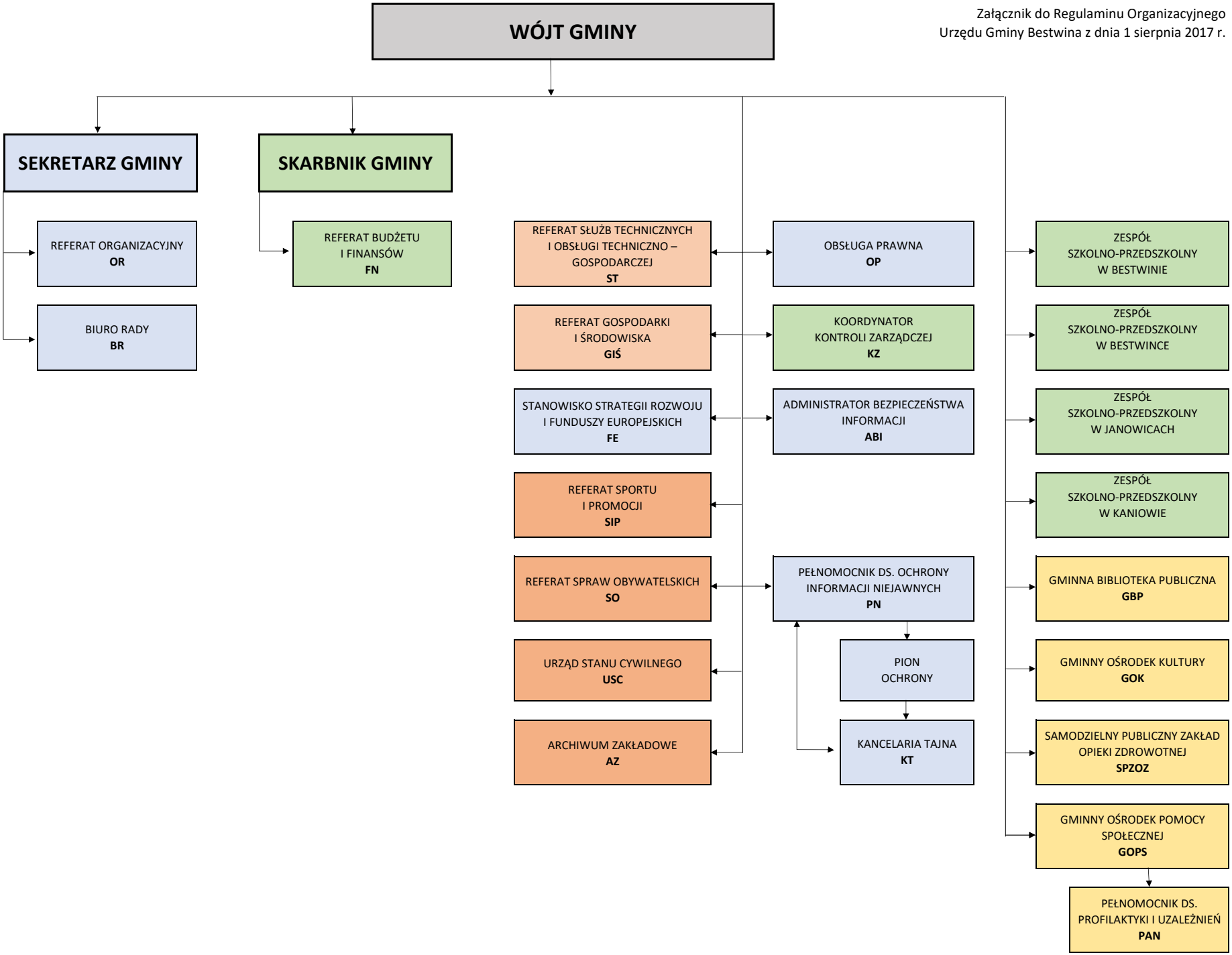Załącznik do Regulaminu Organizacyjnego
Urzędu Gminy Bestwina z dnia 1 sierpnia 2017 r.